



PROYECTO DE MEJORAMIENTOS
EN HILLSIDE TERRACE

REUNIÓN PÚBLICA VIRTUAL

22 MARZO - 9 ABRIL

Pausa y navega hacia

◀◀ o ▶▶ en cualquier momento

HillsideTerraceImprovements.com

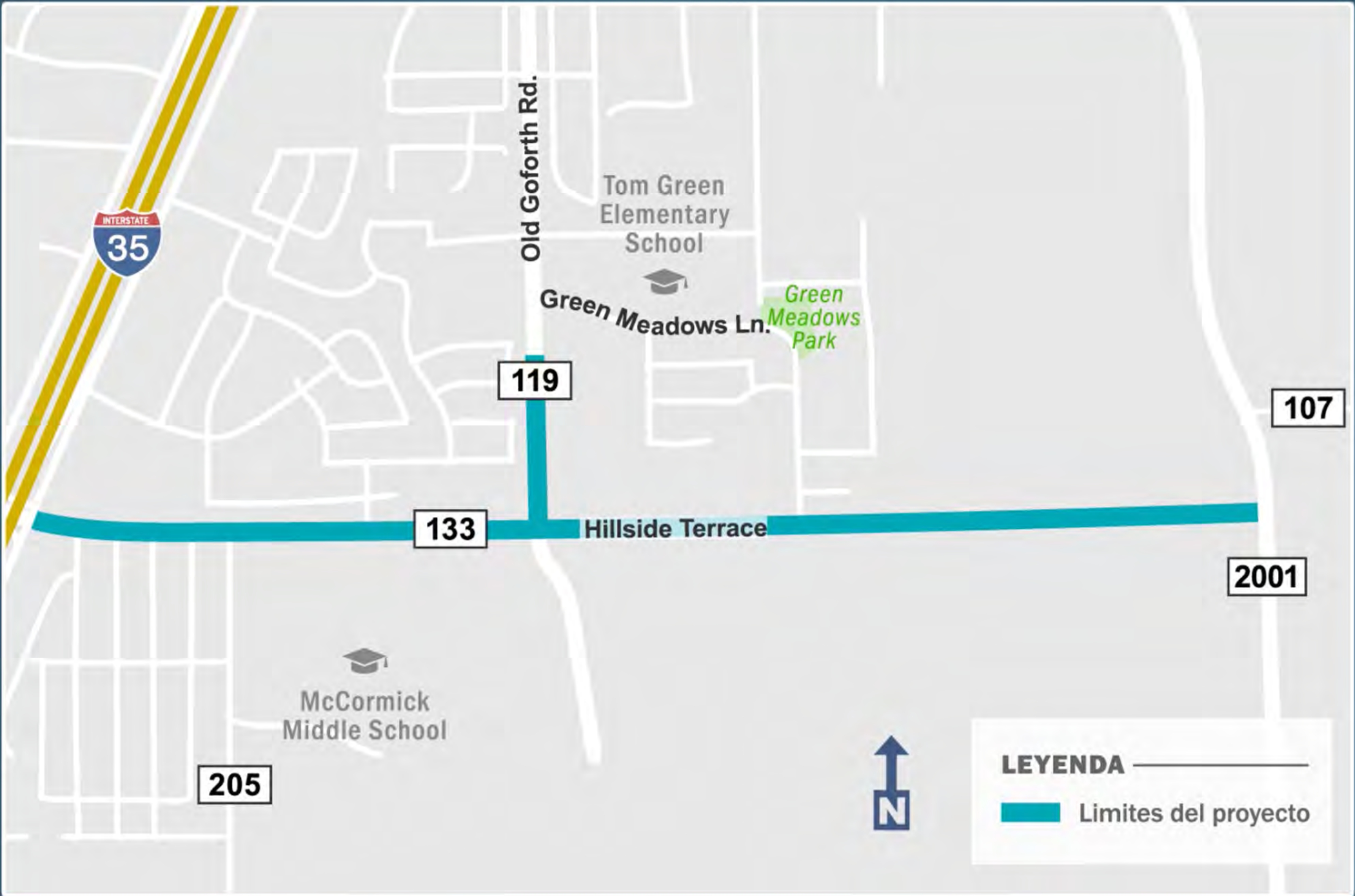

INTERSTATE
35

Old Goforth Rd.

Tom Green
Elementary
School

Green Meadows Ln.

Green
Meadows
Park

119

107

133

Hillside Terrace

2001

McCormick
Middle School

205



LEYENDA

Limites del proyecto

DESCRIPCIÓN DEL PROYECTO

El enfoque principal de este esfuerzo es mejorar la movilidad, seguridad y conectividad para todos los viajeros y desarrollar un corredor eficiente que satisfaga las necesidades de la comunidad local, además de proporcionar una conexión regional entre la I-35 y FM 2001.



LOS MEJORAMIENTOS INCLUYEN

- La ampliación de Hillside Terrace como una carretera de tres carriles con un carril central de giro continuo y acotamientos desde la I-35 hasta la calle Old Goforth
- La ampliación de Hillside Terrace para permitir acotamientos de 5 pies desde la calle Old Goforth hasta FM 2001
- Mejoramientos en la calle Old Goforth para optimizar la conectividad desde Buda a Hillside Terrace
- Mejoramientos en las intersecciones de Hillside Terrace con la I- 35 y la calle Old Goforth



CONSIDERACIONES



CONSIDERACIONES



Crecimiento
de la Población



Impactos
Ambientales



Datos de Tráfico



Opiniones
de la Comunidad

300+

Visitantes en la
primera reunión
pública virtual



COMENTARIOS DE LA COMUNIDAD



PROPUESTO CONFIGURACIÓN DE LA CARRETERA DE HILLSIDE TERRACE

Derecho de Paso Propuesto (90 ft.)

12 ft.
carril

12 ft.
carril de giro

12 ft.
carril

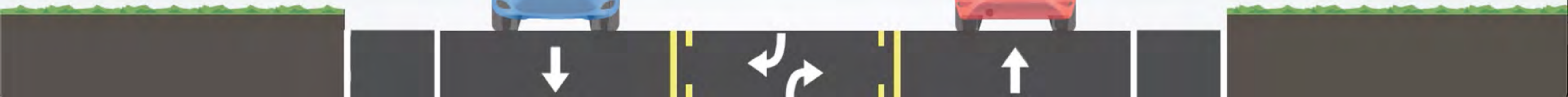

PROPUESTO CONFIGURACIÓN DE LA CARRETERA DE HILLSIDE TERRACE

Derecho de Paso Propuesto (90 ft.)

5 ft. acotamiento carril 12 ft. carril de giro 12 ft. carril 12 ft. carril 5 ft. acotamiento

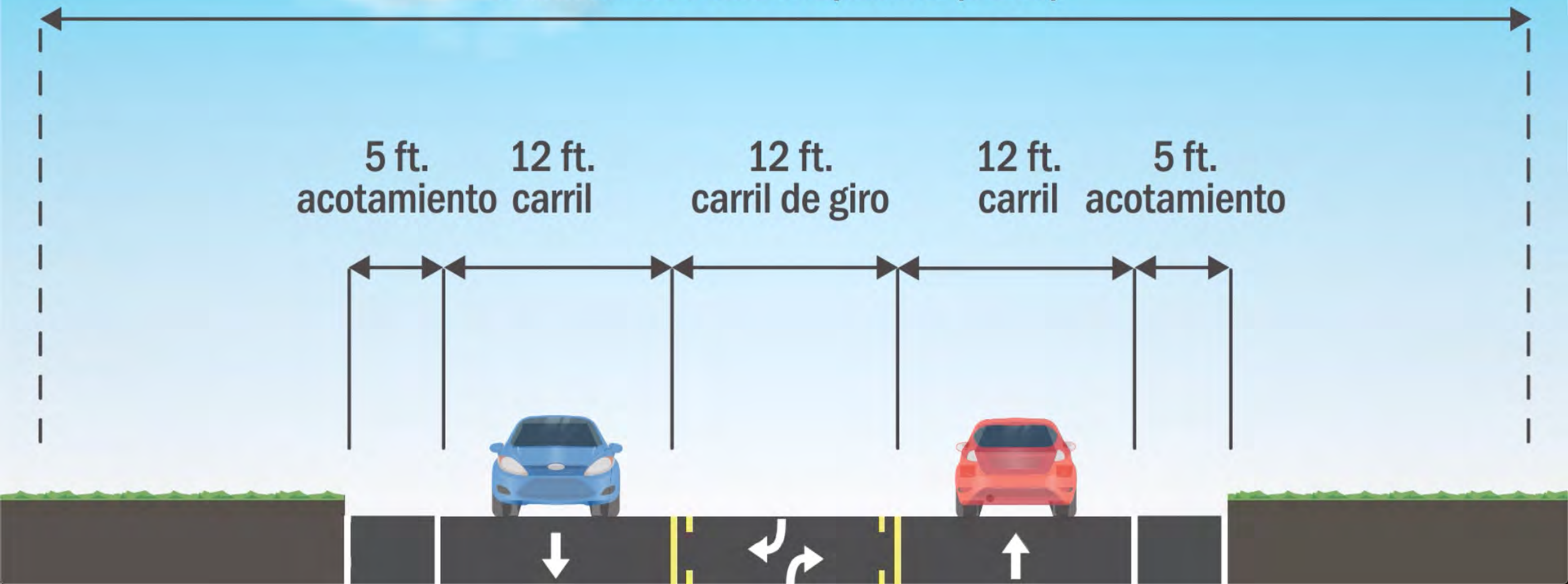

PROPUESTO CONFIGURACIÓN DE LA CALLE OLD GOFORTH

Derecho de Paso Propuesto (59-92 ft.)

11 ft.
carril

14 ft.
carril de giro

11 ft.
carril

5 ft.
carril de
bicicletas





ESQUEMÁTICOS COMPLETOS DEL PROYECTO DISPONIBLES PARA VER O DESCARGAR EN
HillsideTerraceImprovements.com









BEGIN PROJECT
BEGIN OLD GOFORTH RD
STA 0+53.71

STORM SEWER
SYSTEM R

EXIST ROW

11'
42.5'
11'
11'

OLD GOFORTH RD

EXIST ROW

PROP ROW

R133520

R133521

R15348
W. B. GREEN

HAYES COUNTY
R15960

8 YEAR
PROP ROW
EXIST ROW

TORI DR

PROP ROW

PROP ROW

CULV
STA
EXIS

5+00

POT 0+03.96

PI 51+33.67

00+00

DESARROLLO DEL PROYECTO



COMPARTA SU OPINIÓN

Envíe sus comentarios antes del 9 de abril de 2021

Mándanos sus comentarios por correo, correo electrónico, teléfono o mensaje de texto



HILLSIDE TERRACE

COMPARTA SU OPINIÓN

Envíe sus comentarios antes del 9 de abril de 2021

Mándanos sus comenatarios por correo, correo electrónico, teléfono o mensaje de texto



hillside terrace improvements.com



512-400-4297



info@hillside terrace improvements.com



**Hillside Terrace Improvements
PO Box 5459, Austin, TX 78763**

Para pedir una cita con un miembro del equipo para el miércoles 31 de marzo, envíenos un correo electrónico o llámenos.



HILLSIDE TERRACE